

SOGGETTO

Anna Maria Mola

NUMERI CATALOGAZIONE

USSL N° 3826

N° PROGRESSIVO

54

OGGETTO

Dipinto su tela

CORNICE

In legno, dipinta bianca

ATTRIBUZIONE

Ignoto

DATAZIONE

Fine Ottocento

UBICAZIONE

Scale

PROPRIETA'

AO Codogno

DIMENSIONI:

TELA

CORNICE

h

121

133

b

80

91

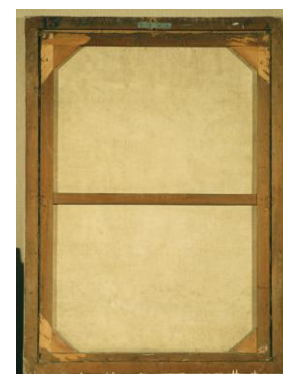

SCRITTE

ANNA MARIA MOLA IN VITA ED IN MORTE BENEFATRICE DE POVERI MORI' NEL 1 GENAJO
1808 D'ANNI 58

STATO DI CONSERVAZIONE GENERALE

SCARSO

SUFFICIENTE

BUONO

DISCRETO

OTTIMO

NECESSITA' DI INTERVENTO

URGENTE

NECESSARIO

MANUTENZIONE

NON INDISPENSABILE

DESCRIZIONE STATO DI CONSERVAZIONE

Sufficiente, presenta alcuni problemi di conservazione

TELAIO

La struttura del telaio è fissa

La struttura è instabile e non svolge correttamente la sua funzione

L'ancoraggio della tela al telaio è scarso

Gli incastri del telaio sono rinforzati

SUPPORTO TESSILE

Da correggere la tensionatura del supporto tessile

Trama

1 a 1

PELLICOLA PITTORICA

Sono presenti sollevamenti non gravi

La pellicola pittorica è caratterizzata da lacune di piccola entità

Le crettature sono sottili e di piccola entità

La pellicola pittorica è schiacciata a causa della stiratura da foderatura

RESTAURI SUBITI

Il supporto tessile è foderato ed in buono stato di conservazione

Sono presenti reintegrazioni localizzate

Il dipinto ha subito rilevanti interventi di pulitura

PROPOSTA DI INTERVENTO

È da valutare se il telaio possa essere restaurato o vada sostituito. Da valutare inoltre lo stato di conservazione della foderatura. La pellicola pittorica necessita di consolidamento puntuale in corrispondenza dei sollevamenti. Il precedente intervento di restauro deve essere rimosso.

PREVENTIVO DI SPESA

La realizzazione dell'intervento di restauro del dipinto in oggetto prevede una spesa preventiva di €

2,800.00

Dal preventivo è esclusa la corrispettiva IVA



ANNA MARIA MOLA
IN VITA ED IN MORTE BENEFATRICE
DE POVERI MORÌ NEL 1 GENNAJO 1808
D' ANNI 58